3nStar
Your Solution Provider

Sistemas de Antenas RF

Los sistemas de antenas RF de 3nStar son asequibles para cualquier tienda de venta al detal, a la vez que previenen y disminuyen, hasta en un 75%, los hurtos de mercancía de cualquier tamaño. 3nStar cuenta con todos los accesorios requeridos para aprovechar al máximo los beneficios del sistema RF, incluyendo las etiquetas duras (Hard Tags) y las de seguridad adheribles.

El sistema genera simultáneamente, una alarma audible y otra visual, cuando detecta la extracción de mercancía y el sistema es muy fácil de instalar y requiere muy poco mantenimiento.

Características

- Alta resistencia a interferencias, gracias a un diseño innovador en la electrónica del sistema y DSP.
- El ancho del pasillo puede configurarse desde 80cm hasta 150cm dependiendo del tipo de etiquetas, nivel de interferencia en el ambiente, calidad de la energía eléctrica y requerimientos del cliente.
- Compatible con cualquier tipo de etiquetas y tags que operen entre las frecuencias de 8.2 y 10 MHz.
- Las antenas pueden ser instaladas en diversas configuraciones, un solo pasillo, doble pasillo o múltiples pasillos.
- Discriminan falsas alarmas, generadas por interferencias.
- Las antenas poseen una avanzada tecnología de procesamiento de señales a través de la cual se logra una detección precisa y en consecuencia, la confiabilidad del sistema.

Mini Hard Tag RF

Etiquetas RF para sistemas EAS antirrobos

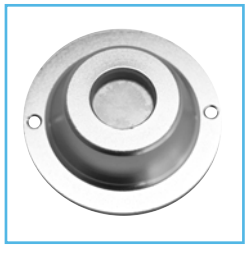

Desprendedor Magnetico

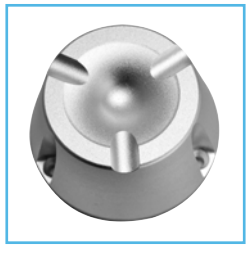

Desprendedor Magnetico

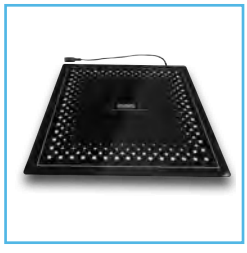

Desactivador Stand Alone

Descripción	RF EAS Sistema Dual (con DSP)	RF EAS Sistema Simple (con DSP)
Dimensiones y Peso		
Alto	156cm	156cm
Ancho	37cm	37cm
Profundidad	10cm	10cm
Peso	12.30 KG	6.2 KG
Distancia de Detección		
Etiqueta:	160-190cm	80-100cm (cada lado)
Mini Hard Tag	160-190cm	100-120cm (cada lado)
Hard Tag	200-220cm	110-140cm (cada lado)
Compatibilidad		
Frecuencias	8.2/10 MHz RF (etiquetas y tags)	8.2/10 MHz RF (etiquetas y tags)
Empaque		
Tamaño de la caja	173cm x 48 cm x 18 cm	173cm x 48 cm x 18 cm
Peso bruto	18 KG	12 KG
Unidad	1	1

(DUAL) Detección de Distancia:

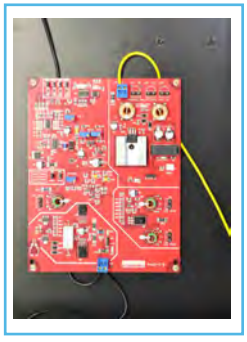

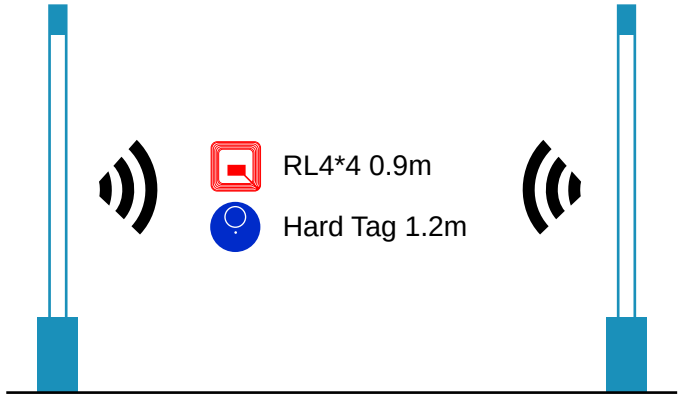
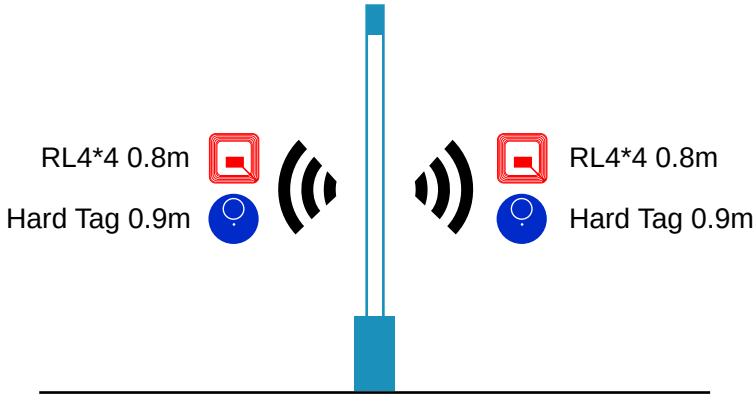
(MONO) Detección de Distancia: